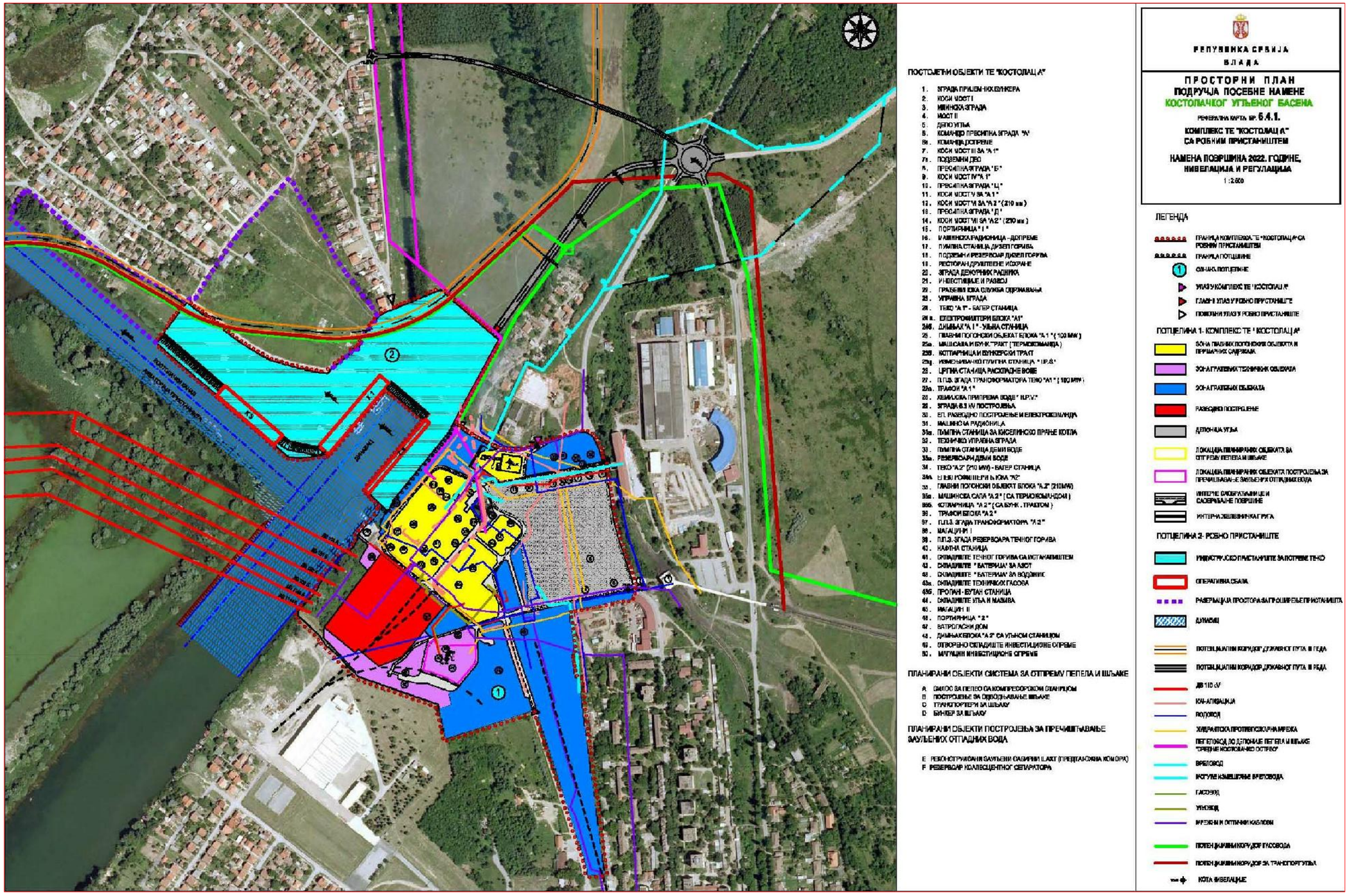

URBANEX INŽENJERING, Požarevac Trg Oslobođenja 4/8	
investitor:	GRAD POŽAREVAC
naziv projekta:	**URBANISTIČKI PROJEKAT** **ZA IZGRADNJU POSTROJENJA ZA PREČIŠĆAVANJE VODE NA VODOIZVORIŠTU "LOVAC" U KOSTOLCU**
list:	**IZVOD IZ PROSTORNOG PLANA** (KOMPLEKS TE "KOSTOLAC A") - **NAMENA POVRŠINA 2022. GOD., NIVELACIJA I REGULACIJA**
odgovorni urbanista:	Danijel Radulović licenca: 200 0282 03
datum: decembar, 2015.	broj lista: **2**